



SOMMAIRE ET DESCRIPTIONS DES LOTS

Nom du dossier : Québec custom atelier de restauration inc.

Numéro SIS : R399

Adresse : 135-1165, rue Lomer-Gouin à Québec

Date de l'évaluation : 16 décembre 2025

Numéro de lot	Description du lot	Page
1	Mobilier de bureau, équipement et outillage, machinerie, etc.	1-6
2	Compresseur à air, 15 HP "Chicago Pneumatic", mod. : QRS 15	7
3	Ponts élévateurs hydrauliques, 2 colonnes	8
4	Chariot élévateur "Clark", mod. : GCS25MC, cap. : 5 000 lb	9
5	Fourgonnette "Ford", mod. : Transit Connec XLT, 2014	10
6	Remorque plateforme, 18', 2 essieux	11
-	Biens exclus de la vente	12-14

LÉGENDE ET DÉFINITIONS DES CATÉGORIES D'ACTIFS

M	<u>Machinerie</u>	"Machinerie industrielle standard ou "sur mesure" servant généralement à la fabrication spécifique de l'entreprise ou pour l'entretien."
P	<u>Pièces de rechange</u>	"Inclus généralement des pièces de rechange conçues spécifiquement pour certaines machines et/ou équipements."
E	<u>Équipement et outillage</u>	"Équipement d'atelier et d'usine et/ou de restaurant nécessaire en vue d'une activité déterminée. Inclus généralement l'équipement standard et celui spécifique au type d'entreprise, l'équipement d'entreposage et autres et/ou les petits outils nécessaires à une profession et/ou à un métier. (ex: outils manuels, pneumatiques, électriques, coffres d'outils, etc.)"
T	<u>Équipement roulant</u>	"Équipement roulant et machinerie lourde servant généralement à la manutention et étant utilisé principalement hors-route tel que: chargeur, chariot-élévateur, nacelles et autres."
B	<u>Mobilier de bureau et matériel informatique</u>	"Inclus généralement le mobilier, l'équipement de bureau, la papeterie et les fournitures et/ou biens servant au traitement informatique des données. (ex: serveur, moniteur, ordinateur, imprimante, etc.) Sauf si mention contraire, les logiciels sont exclus du présent rapport."
R	<u>Matériel roulant</u>	"Véhicule ou remorque pouvant généralement aller sur la route. (ex: automobile, moto, camion, remorque, camion-tracteur, etc.)"
H	<u>Biens sujets à propriété de tierces parties</u>	"Inclus généralement les biens faisant l'objet d'un prêt (ou laissés sur place) par une tierce partie. Par exemple, les biens en consignation, les biens faisant l'objet d'une location à court terme, les biens appartenant aux employé(e)s, etc."

AVIS RELATIF À LA VENTE DES ACTIFS

Ce document doit être lu et considéré conjointement avec le document des modalités et conditions de vente qui est fourni par le responsable des éléments d'actif. Il est de la responsabilité des visiteurs de s'assurer d'obtenir copie de ces documents.

Il est clair que l'acheteur ne peut pas et ne devrait pas compter uniquement sur ces informations pour décider d'acheter une partie ou la totalité des éléments d'actif à vendre. Chaque acheteur doit compter sur sa propre inspection.

Ce document ne constitue pas une offre de vente.

Il n'y a aucune garantie sur les biens indiqués dans ce rapport quant à leur description, leur état, leur qualité et leur valeur.

Les biens de catégorie "H" (biens sujets à propriété de tierces parties) ne font pas partie de l'appel d'offres et sont mentionnés dans ce cahier à titre informatif seulement.

À moins d'avis contraire, les valeurs indiquées sont en dollars canadiens.

Lot 1

Type de biens : Mobilier de bureau et matériel informatique

Base d'évaluation : N/A

Date de l'évaluation: 16 décembre 2025

No item	Photographie	Description	Qté
---------	--------------	-------------	-----

Bureau

B-01

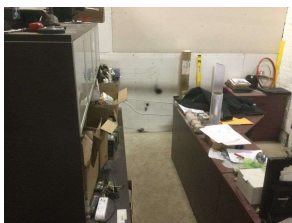
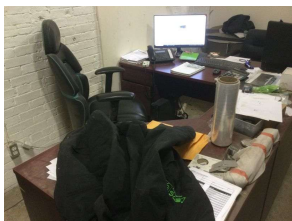

Ensemble comprenant :
Bureau en mélamine en "U"
2 armoires en mélamine, 2 tiroirs
Crédence en mélamine, 4 portes
Fauteuil ajustable, fini cuir
2 fauteuils en métal, fini cuir
2 tables rondes en métal, dessus en verre
Moniteur, clavier et souris
Divers accessoires de bureau

1

B-02



Ordinateur de bureau

1

Marque: Lenovo
Modèle: ThinkCenter

*** En cas de vente, le disque dur doit être retiré**

Lot 1

Type de biens : Équipement et outillage

Base d'évaluation : N/A

Date de l'évaluation: 16 décembre 2025

No item	Photographie	Description	Qté
---------	--------------	-------------	-----

Secteur carrosserie et garage

E-01

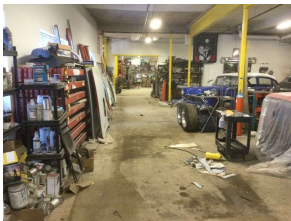
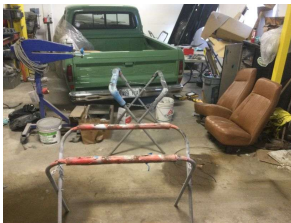

Ensemble comprenant :
Horodateur "Pyramid", mod. : 3500
Plieuse à métal manuelle, 48"
Table de travail en acier, avec cintreuse
+/- 20 supports à carrosserie, portatifs
5 armoires en mélamine, assorties
2 étagères en plastique, assorties
7 chariots en plastique
Étagère en métal, grillagée
2 tables pliantes
2 bancs en métal
Aspirateur sec/humide "Shop-Vac"
Bac de nettoyage pour pièces "Eastwood"
Support à pellicule de plastique, mobile
3 fauteuils, fini cuirette
7 étagères à gestion d'inventaire (assortiment de boulons, écrous, vis, etc.)
3 escabeaux assortis
Etc.

1

E-02



Support à carrosserie, mobile, 4' x 10'
Avec élévateur ciseau électrique "Technolift",
mod. : MPL-6/E
Cap. : 6000 lb

1

Lot 1

Type de biens : Équipement et outillage

Base d'évaluation : N/A

Date de l'évaluation: 16 décembre 2025

No item	Photographie	Description	Qté
---------	--------------	-------------	-----

Divers endroits

E-03



Ensemble de 31 sections d'étagères robustes assorties

1

Garage et entrepôt de pièces

E-04

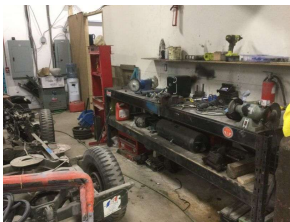

Ensemble comprenant :
Touret et polissoir d'établi
4 clés à chocs "Ryobi", à batterie
Presse hydraulique "Technolift", 30 tonnes
Scie à ruban horizontale "Nordiques", mod. : 1030
Coffre à outils, 2 tiroirs
Étagère en métal grillagée, 3 tablettes
Chaise pliante
Four micro-ondes
Four électrique de comptoir
Distributeur d'eau
+/- 10 extincteurs portatifs
2 tables de travail mobiles, en métal
Dévidoir électrique
Réfrigérateur antique, 1 porte
Divers outils manuels (tournevis, marteaux, etc.)
Etc.

1

Lot 1

Type de biens : Équipement et outillage

Base d'évaluation : N/A

Date de l'évaluation: 16 décembre 2025

No item	Photographie	Description	Qté
---------	--------------	-------------	-----

E-05



Coupeuse au plasma

1

Marque: Hynade
Modèle: HYC-50D

E-06

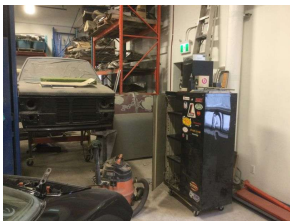

Ensemble comprenant ;
Support à carrosserie hydraulique rotatif mobile, 20'
3 supports à moteur mobiles, assortis
Chèvre à moteur hydraulique, ½ à 2 tonnes
2 chariots diables à moteur, assortis
Bidon en métal
Aspirateur sec/humide "Ridgid"
2 armoires en métal, 2 portes
Support à carrosserie mobile, 4' x 8'
2 chandelles à cliquet, 2 tonnes
Câble de survoltage
Escalier mobile, 4 marches
Banc de scie mobile "DeWalt", mod. : DW74
Réservoir de vidange d'huile moteur mobile
2 bancs de mécanicien
Support à filage électrique
Chargeur à batterie mobile "Eliminator"
Etc.

1

Lot 1

Type de biens : Équipement et outillage et
Machinerie

Base d'évaluation : N/A

Date de l'évaluation: 16 décembre 2025

No item	Photographie	Description	Qté
---------	--------------	-------------	-----

Bureau

E-09



Appareil de diagnostic automobile

1

Marque: Autel Maxisys
Modèle: MS906TS
No Série: VT8GJBC02893
Année: 2022

Secteur carrosserie

M-02



Cabinet à jet de sable, avec aspirateur

1

Marque: Pro-Tek
Modèle: SBC420-II
No Série: N/D
Année: 2022

Lot 1

Type de biens : Pièces de rechange

Base d'évaluation : N/A

Date de l'évaluation: 16 décembre 2025

No item	Photographie	Description	Qté
---------	--------------	-------------	-----

Divers endroits

P-01



Ensemble comprenant :
Transmission manuelle
Transmission automatique "Chrysler"
Suspension "Chevrolet Coupé" (1935)

1

* Pour pièces seulement

Lot 2

Type de biens : Machinerie

Base d'évaluation : N/A

Date de l'évaluation: 16 décembre 2025

No item	Photographie	Description	Qté
---------	--------------	-------------	-----

Secteur carrosserie

M-01



Compresseur à air, 15 HP
Moteur à vis
Avec réserve d'air et assécheur intégrés

1

Marque: Chicago Pneumatic
Modèle: QRS 15
No Série: N/D

Lot 3

Type de biens : Équipement et outillage

Base d'évaluation : N/A

Date de l'évaluation: 16 décembre 2025

No item	Photographie	Description	Qté
---------	--------------	-------------	-----

E-07



Garage et entrepôt de pièces

Pont élévateur hydraulique, 2 colonnes
Cap. : 9000 lb

3

Marque: Girolift
Modèle: HT-9000
No Série: 998011/N/D/446609

E-08



Pont élévateur hydraulique, 2 colonnes
Cap. : 7000 lb

1

Marque: Rotary Lift
Modèle: SPOA7
No Série: N/D

Lot 4

Type de biens : Équipement roulant

Base d'évaluation : N/A

Date de l'évaluation: 16 décembre 2025

No item	Photographie	Description	Qté
---------	--------------	-------------	-----

T-01



Chariot élévateur au propane
Cap. : 5000 lb
Mât, 3 sections
Jeu de fourches à mouvement latéral

1

Garage et entrepôt de pièces

Marque: Clark
Modèle: GCS25MC
No Série: G138MC-0268-6821 FA
Heures: 2077

Lot 5

Type de biens : Matériel roulant

Base d'évaluation : N/A

Date de l'évaluation: 16 décembre 2025

No item	Photographie	Description	Qté
---------	--------------	-------------	-----

Extérieur

R-01



Fourgonnette, 5 portes

1

Marque: Ford
Modèle: Transit Connec XLT
No Série: NM0GE9F73E1162583
Année: 2014
Moteur: Essence, 2.5 litres
Transmission: Automatique
Odomètre: 281 313 km
Immatriculation: FSW5204
Au nom de: Meridian Onecap Credit Corp.

Lot 6

Type de biens : Matériel roulant

Base d'évaluation : N/A

Date de l'évaluation: 16 décembre 2025

No item	Photographie	Description	Qté
---------	--------------	-------------	-----

Extérieur

R-02



Remorque plateforme, 18'
2 essieux
Plancher en bois

1

*** Selon le représentant de la débitrice, n'est pas en bon état pour la route**

Biens exclus de la vente

Exclus

Type de biens : Biens sujets à propriété de tierces parties

Base d'évaluation : N/A

Date de l'évaluation: 16 décembre 2025

No item	Photographie	Description	Qté
---------	--------------	-------------	-----

H-01

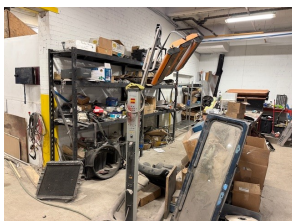

Secteur carrosserie et garage

Ensemble comprenant :
 Lampe chauffante "Saima"
 Meule "Mastercraft"
 Rouleuse à métal "Eastwood"
 Plieuse à métal, artisanale
 Perceuse à colonne
 Sertisseuse à métal, artisanale
 Encocheuse à métal (tôle)
 Étagère à peinture
 Ordinateur, moniteur, clavier et souris
 Balance numérique à peinture
 Divers accessoires de peinture

1

H-02

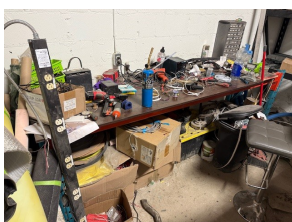

Atelier et bureau (LED'S Équipements)

Ensemble comprenant :
 Soudeuse électrique "Honmatek"
 Table en mélamine
 Outils de chauffage électriques, assortis
 Torche au propane
 Étau d'établi
 Poinçonneuse électrique
 4 fauteuils et 3 bancs assortis
 2 comptoirs en mélamine
 2 bureaux en mélamine, assortis
 Crédence en mélamine, 4 tiroirs
 2 armoires en mélamine, assorties
 Barre de tension électrique
 Classeur latéral en mélamine
 Photocopieur "Canon",
 mod. : Imagerunner Advance
 Ordinateur
 8 sections d'étagères assorties avec tablettes
 Etc.

1

Exclus

Type de biens : Biens sujets à propriété de tierces parties

Base d'évaluation : N/A

Date de l'évaluation: 16 décembre 2025

No item	Photographie	Description	Qté
---------	--------------	-------------	-----

Garage et entrepôt de pièces

H-03



Bateau gonflable "Walker Bay" avec remorque à bateau

1

H-04

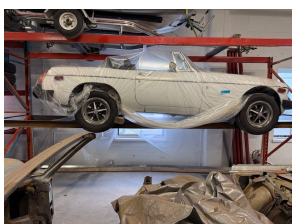

Automobile "MJB" (1976)
2 portes

1

H-05



Automobile "Pakard" (1938)

1

* Couleur crème

Extérieur

H-06



Conteneur à métaux

1

Exclus

Type de biens : Biens sujets à propriété de tierces parties

Base d'évaluation : N/A

Date de l'évaluation: 16 décembre 2025

No item	Photographie	Description	Qté
---------	--------------	-------------	-----

Garage et entrepôt de pièces

H-07



Ensemble comprenant :
Coffre à outils sur roues, 4 tiroirs
Coffre à outils sur roues, 21 tiroirs (2 sections)
Support à transmission (bleu)

1

H-08



Ensemble comprenant :
+/- 5 bonbonnes de gaz assortis (oxygène, argon, propane, etc.)

1

Garage, entrepôt de pièces et extérieur

H-09



Ensemble comprenant :
+/- 31 véhicules ou motos, assortis (avec pièces)

1

*** Veuillez prendre note que certains véhicules à l'extérieur seront récupérés dans les jours à venir par leur propriétaire**

X-01